ART RESIDENCE IN KASHIWA-no-HA　303号室

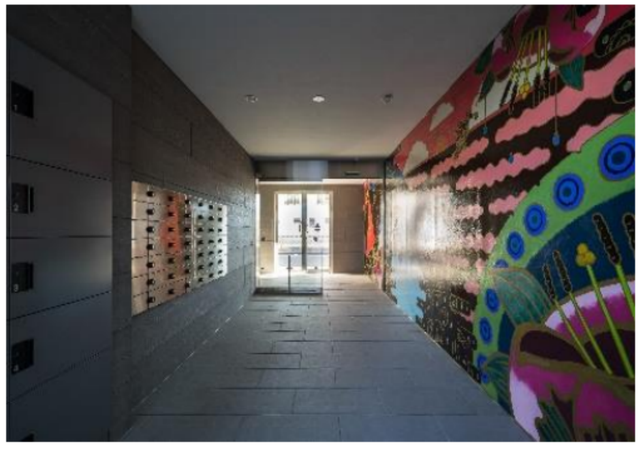

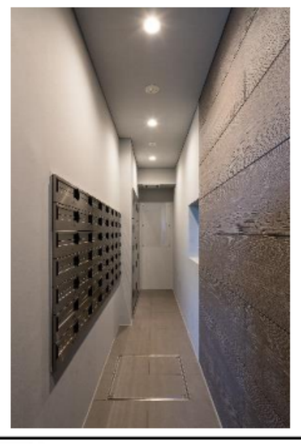

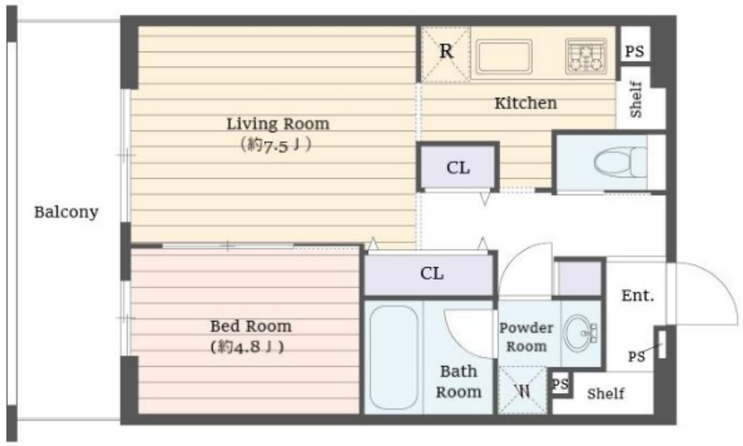

無料WIFI導入済

FREE Wi-Fi

ビューン 読み放題マンション

雑誌約100誌、

漫画約15,000冊が読み放題！

【特徴・設備】

物件概要

所在地	千葉県柏市若柴262-2
交通	つくばエクスプレス「柏の葉キャンパス」駅　徒歩5分
構造	RC造　地上7階建
築年数	2019年10月
契約期間	普通借家2年間（更新料：新賃料の1.5ヶ月分）
賃料	129,000円
管理費	10,000円
礼金	0ヶ月
敷金	−
クリーニング費：	70,000円＋税　　※契約時
入居日	即入居可能
面積	41.10㎡
備考	・フレックス少額短期保険 （2年／¥23,000～￥30,000のプランからお選び下さい。） ・Bリリーブ（24時間安心サービス）2年／20,000円+税 ・鍵交換費用　20,000円+税 ・保証会社加入必須（Casaから審査をかけさせて頂きます） Casa:総賃料の50%（500円+税/月）（10,000円/年） ※審査結果により、保証会社の変更をお願いする場合があります。 ・解約予告2ヶ月前（短期解約違約金有り） ・ペット飼育：多頭飼い可◎（ペット敷金は預かりになります。） 1匹飼育:小型犬～大型犬（敷金+1ヶ月）猫（敷金+1.5ヶ月） 2匹飼育:小型犬～大型犬（敷金+2ヶ月）猫（敷金+2.5ヶ月） 3匹飼育:小型犬～大型犬（敷金+2.5ヶ月）猫（敷金+2.5ヶ月） ※犬と猫両方飼育される場合は猫の敷金ルールが適用されます。

※図面と現況が異なった場合は現況優先します。

※契約書発行後のキャンセルは33,000円の手数料が発生します。

[建物管理]

DOTOWN株式会社　　03-5339-2577

駐車場・駐輪場　有(空要確認)／バイク置場　無

ペット可賃貸のスマイリア

https://www.smirea.net/

東京都知事免許(2)第98911号

〒1600007 東京都新宿区荒木町22-48タジマビル2階

03-3353-0303

FAX 03-3353-0404

MAIL info@smirea.net

担当　川元 裕喜