

| | | | | | |
|----------------|-----|---|--------------------|---|---------------------|
| 賃貸 | 賃月額 | 交 | JR総武線「西船橋」駅 徒歩 13分 | 名 | Nishifuna TreeHouse |
| 長屋 | 料 | 通 | 京成本線「西船」駅 徒歩 9分 | 称 | E号室 |
| 86,000円 | | | | | |

★LDKに吹き抜けがあるため、非常に開放感ある空間に仕上がっています！
 ★JR「西船橋」まで徒歩9分！西船橋駅の利便性を利用しつつ、静かな環境に住みたい方にぴったりの立地。
 ★近隣に高層住宅がないため、日光が十分すぎるほど差し込んできます！
 ★ペットとの生活にも、子育て住宅としてもぴったり！
 ★隣の音が気にならないよう、2重壁による防音設計を施しました！

吹き抜けのあるLDK！しかもウッドデッキ付き！ペットとの生活にうってつけのタウンハウス！

ターミナル駅の西船橋エリアに『落ち着いた空間』を創りたい・・・
 そんな思いからTreeHouseが生まれました！
 ペットとの生活やガーデニングを満喫ください！

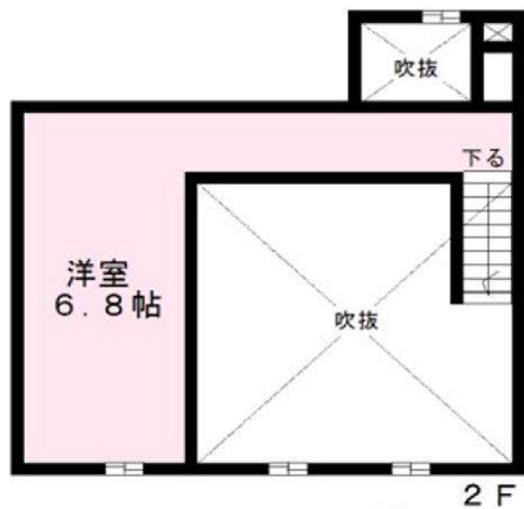

角部屋！

| | | |
|---|--|---|
| 所 | (住居表示) | |
| 在 | 千葉県船橋市西船2-9-14 | |
| 賃 | 共益費：4,000円 礼金：賃料の1ヶ月分 | |
| 貸 | 敷金：賃料の0ヶ月分 前払クリーニング代：54,000円 | |
| 条 | (ペット飼育の場合、敷金2ヶ月償却) | |
| 件 | 賃貸借種類：定期借家契約2年 (再契約型) | |
| | 入居日：相談 | ・当社指定火災保険加入 (15,000円) |
| | 再契約料：賃料1ヶ月分 (別途税) | ・口座振替300円 (別途税) |
| 建 | 建物構造：木造 | |
| 物 | 建築年月：平成26年6月 | |
| | 総床面積：37.82㎡ (ロフト込) | |
| | 間取り：1LDK | 方位：南向き |
| 設 | 電気：東京電力 | ガス：プロパンガス |
| | 飲用水：公営 | 排水：本下水 |
| 備 | <input type="checkbox"/> ダブルロック玄関キー <input type="checkbox"/> TVアンテナ <input type="checkbox"/> フローリング <input type="checkbox"/> TVインターホン <input type="checkbox"/> 照明器具 | <input type="checkbox"/> システムキッチン <input type="checkbox"/> ガス給湯機 <input type="checkbox"/> 3口コンロ <input type="checkbox"/> NTT光 <input type="checkbox"/> 対面キッチン |
| | <input type="checkbox"/> 1216システムバス <input type="checkbox"/> バス乾燥機 <input type="checkbox"/> 追炊き <input type="checkbox"/> ウォシュレット <input type="checkbox"/> シャンブードレッサー | |
| | 駐輪場：各部屋 専用駐輪場あり | |
| | バイク置場：あり | ペット足洗い場(共用):あり |
| | 駐車場：なし | |
| そ | ペット：可 | ピアノ：不可 |
| の | 事務所：可 | |
| 他 | 近隣施設：西海神小学校(3分)、山野幼稚園(徒歩1分) | |
| | 天井高は驚きの3.5メートル超！ | |
| | 2Fはパソコンルーム・寝室・ペットのお部屋 | |

※このハウジングマップは概要紹介図です。図面と現況が異なる場合は現況優先となります。※ご成約の際には当社規定の仲介手数料(税込)を申し受けます。